



FAKULTAS KEPERAWATAN  
UNIVERSITAS  
SYIAH KUALA



# **OPTIMALISASI PENGARSIPAN HASIL PUBLIKASI PENELITIAN DAN PENGABDIAN KEPADA MASYARAKAT PADA WEBSITE FAKULTAS KEPERAWATAN UNIVERSITAS SYIAH KUALA**

Ns. Nenty Septiana, M.Kep., Sp.Kep.An  
NIP. 198809192022032003  
NDH 09

**Latsar CPNS 2022 Angkatan XVI**

# Introduction

**Ns. Nenty Septiana, M.Kep., Sp.Kep.An**

NDH 09

Fakultas Keperawatan  
Universitas Syiah Kuala  
Asisten Ahli-Dosen



# LATAR BELAKANG

Peraturan Pemerintah No 11 tahun 2017 dan Peraturan LAN RI No.1 tahun 2021 tentang Pelatihan Dasar CPNS untuk mendukung terwujudnya Smart Governance melalui penerapan nilai BerAKHLAK

Peraturan Menteri pendidikan, Kebudayaan, Riset, dan Teknologi Republik Indonesia No.8 tahun 2022 tentang penerapan Sistem Pemerintahan Berbasis Elektronik (SPBE)

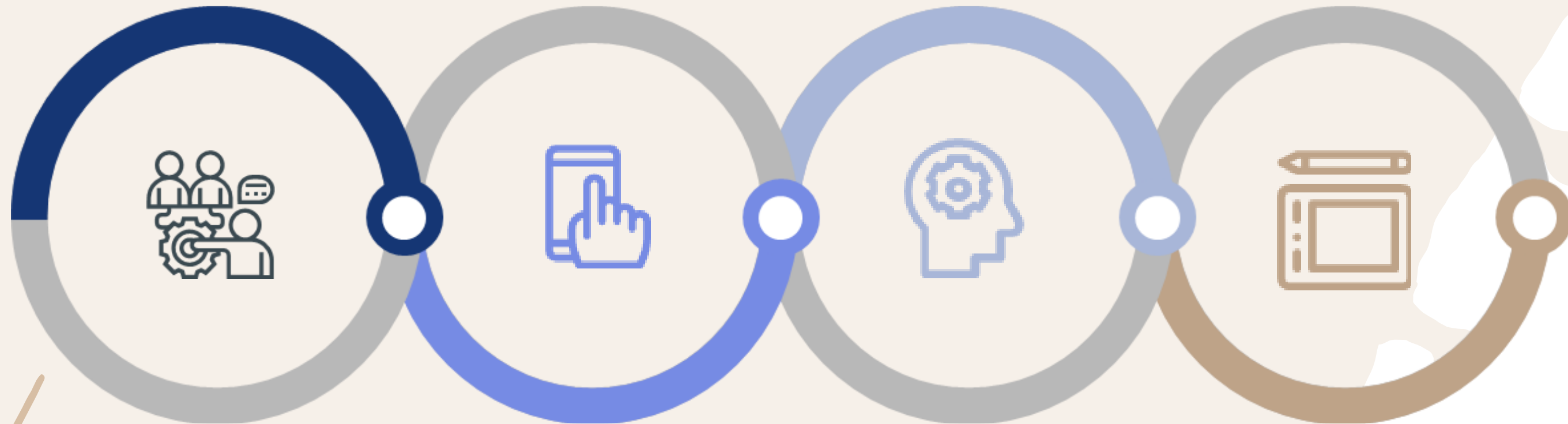

Perkembangan teknologi informasi yang semakin pesat, kebutuhan akan informasi bagi setiap instansi menjadi sangat penting untuk mendukung visi, misi, dan tujuan instansi

Universitas Syiah Kuala telah menerapkan sistem pemerintahan berbasis elektronik pada setiap unit kerjanya termasuk Fakultas Keperawatan. Namun, pemanfaatan SPBE masih belum maksimal.



# VISI

---

**Menjadi Fakultas Keperawatan  
Islami, Inovatif dan Termuka  
Berbasis Komunitas di Asia  
Tenggara pada tahun 2024.**

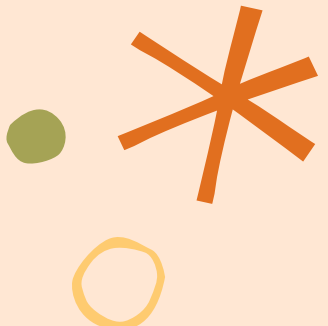

# MISI



1

Menyelenggarakan pendidikan dan pembelajaran yang islami, bermutu, inovatif dan berbasis bukti.



2

Menyelenggarakan penelitian dan publikasi yang handal dalam merespon berbagai isu global dan menjadi pusat rujukan dalam pengembangan ilmu pengetahuan berbasis komunitas



3

Menyelenggarakan pengabdian kepada masyarakat dalam bidang keperawatan yang unggul, inovatif dan berbasis komunitas



4



Meningkatkan kerjasama yang produktif dengan berbagai pihak dalam pelaksanaan kegiatan tridharma perguruan tinggi.







5

Melaksanakan tata kelola fakultas yang bersinergi, akuntabel dan terintegrasi.



6

Meningkatkan sarana dan prasarana yang efektif berbasis teknologi revolusi industri 4.0



# STRUKTUR ORGANISASI

## FAKULTAS KEPERAWATAN UNIVERSITAS SYIAH KUALA

SENAT



Dr. Teuku Tahlil, S.Kp. MS

DEKAN

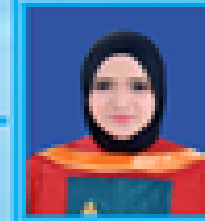

Ns. Asniar, S.Kp., M. Kep., Sp.Kom., Ph.D

Ketua SJMF

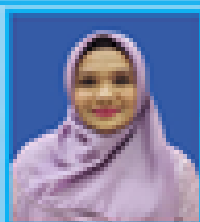

Dr. Ners. Darmawati, S.Kep., M.Kep., Sp.Mat

Wakil Dekan  
Bidang Akademik

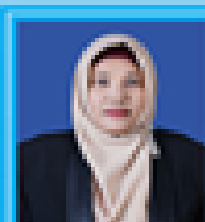

Dr. Ners. Marlina, S.Kep., M.Kep, Sp.MB

Wakil Dekan  
Bidang Umum Dan Keuangan



Dr. Ns. Hilman Syarif, M.Kep., Sp.Kep.M.B.

Wakil Dekan  
Bidang Kemahasiswaan Dan Alumni



Drs. Yatasrif. M. Pd

Kordinator Bagian Tata Usaha

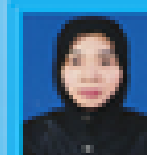

Ns. Syarifah Rauzatul Jannah, S.Kep., MNS., Ph.D

Ketua Jurusan



Ns. Nova Fajri, M.Kep., Sp.Kep.An

Sekretaris Jurusan



Balya, SE

Sub Kordinator Bagian  
Umum dan Keuangan



Dewi Malahayati, SH.

Sub Kordinator Bagian  
Akademik dan Kemahasiswaan



Ns. Nurhasanah, M.Kep.

Koordinator Program Studi  
Keperawatan



Ns. Yuswardi, MNS.

Koordinator Program Studi Ners



Dr. Ns. Cut Husna, S.Kep., MNS

Koordinator Program Studi  
Magister Keperawatan



Ns. Budi Sabria, S.Kep., MNS.

Kepala Laboratorium  
Keperawatan Dasar dan Klinik



Dr. Ns. Fithria, S.Kep, MNS

Kepala Laboratorium  
Keperawatan Jiwa dan Komunitas

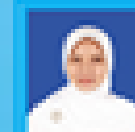

Ns. Arfiza Ridwan, MNS.

Kepala Laboratorium Komputer dan  
Teknologi Informasi

Bidang Keilmuan/  
Kelompok Jabatan Fungsional Dosen

# UU No.12 tahun 2012 tentang Pendidikan Tinggi

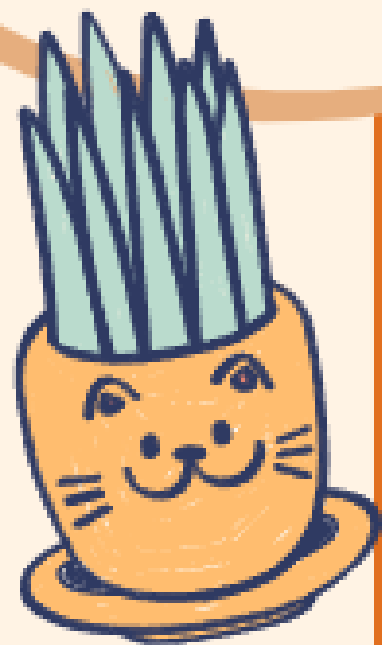

Dosen merupakan pendidik profesional dan ilmuwan yang bertugas untuk mentransformasikan serta mengembangkan pendidikan melalui pendidikan, penelitian, serta pengabdian masyarakat berdasarkan Tri Dharma Perguruan Tinggi



# TUGAS & FUNGSI DOSEN

1. Mentransformasikan, mengembangkan serta menyebarluaskan ilmu pengetahuan serta teknologi dan juga seni melalui pendidikan, penelitian, serta pengabdian kepada masyarakat
2. Melaksanakan pendidikan, penelitian, serta pengabdian kepada masyarakat.
3. Merencanakan dan melaksanakan proses pembelajaran serta menilai dan mengevaluasi hasil pembelajaran
4. Meningkatkan serta mengembangkan kualifikasi sebuah akademik dan diikuti dengan kompetensi yang berkelanjutan. Terutama dengan mengikutsertakan perkembangan teknologi masa kini.
5. Selain mengajar, dosen juga bertugas untuk membuat bahan ajar serta modul untuk mahasiswa.
6. Dosen juga wajib menjunjung tinggi peraturan perundang-undangan hukum, serta kode etik dan nilai-nilai agama serta etika

# PENETAPAN ISU

01

Belum maksimalnya pengarsipan digital hasil publikasi penelitian dan pengabdian kepada masyarakat pada website Fakultas Keperawatan

02

Belum maksimalnya pemanfaatan e-learning Fakultas Keperawatan

03

Belum maksimalnya program pengarsipan nilai semester mahasiswa di Fakultas Keperawatan

# Analisis Isu

No	Isu	Skor USG			Jumlah	Prioritas
		U	S	G		
1.	Belum maksimalnya pengarsipan digital hasil publikasi penelitian dan pengabdian kepada masyarakat pada website Fakultas Keperawatan	5	5	5	15	1
2.	Belum maksimalnya pemanfaatan e-learning Fakultas Keperawatan	4	5	5	14	2
3	Belum maksimalnya program pengarsipan nilai semester mahasiswa di Fakultas Keperawatan	4	4	4	12	3

Keterangan:

U : Urgency

S : Seriousness

G : Growth

Interpretasi nilai menggunakan skala likert:

Angka 1 : sangat tidak mendesak/gawat dan dampak

Angka 2 : tidak mendesak/gawat dan dampak

Angka 3 : cukup mendesak/gawat dan dampak

Angka 4 : mendesak/gawat dan dampak

Angka 5 : sangat mendesak/gawat dan dampak



# Core Issue

Belum maksimalnya pengarsipan digital hasil publikasi penelitian dan pengabdian kepada masyarakat pada website Fakultas Keperawatan



# Gagasan Kreatif

Optimalisasi pengarsipan penelitian dan pengabdian kepada masyarakat pada website Fakultas Keperawatan Universitas Syiah Kuala

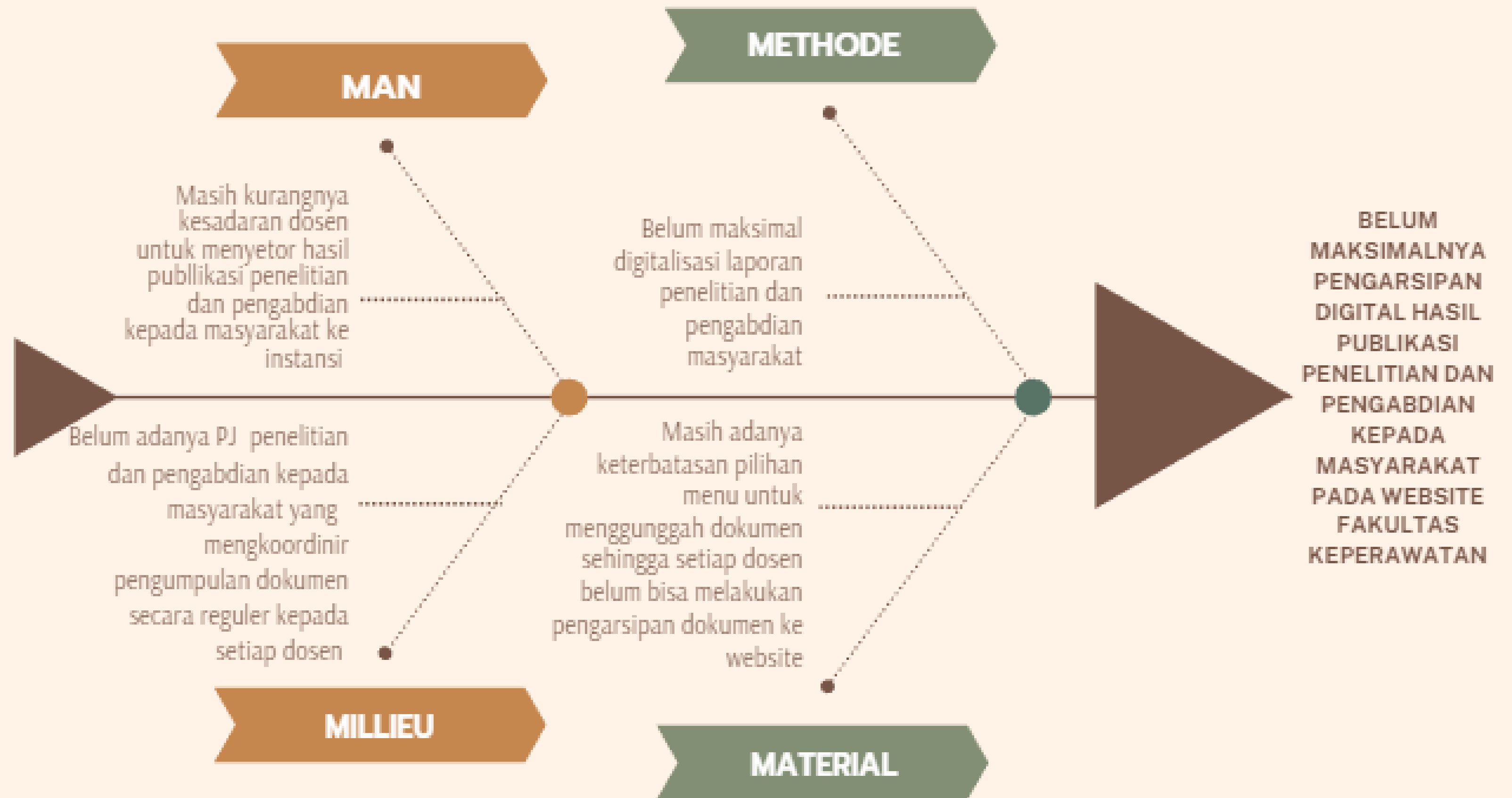

# DAMPAK *CORE ISSUE*

Lebih rentan terhadap kehilangan arsip

1

Ketidakefektifan dan tidak efisien dalam pencarian arsip

2

Tidak tersedianya data penelitian dan pengabdian kepada masyarakat untuk kebutuhan audit mutu internal dan eksternal

5

Hilangnya dokumen yang menjadi dasar maupun referensi yang sangat penting dalam proses pendidikan perguruan tinggi

3

Menghambat proses pengumpulan dokumen penelitian dan pengabdian kepada masyarakat pada saat akreditasi

6

Menghambat pekerjaan PJ penelitian dan Pengabdian masyarakat dalam mengkoordinir pengumpulan dokumen secara regular pada setiap dosen

4



## KEGIATAN 1

## Melakukan rapat dengan pimpinan



### OUTPUT

1. Arahan dari mentor dan admin website.
2. Dokumentasi (foto kegiatan/catatan hasil konsultasi/ screenshot)
3. Dokumentasi (foto kegiatan/catatan hasil konsultasi/ screenshot)



### TAHAPAN KEGIATAN

1. Melakukan konsultasi dengan mentor dan admin website berkaitan dengan rancangan aktualisasi optimalisasi website FKep, USK.
2. Mencatat arahan yang disampaikan oleh mentor dan admin fakultas terkait kebutuhan website fakultas
3. Berkonsultasi dengan kepala Lab. komputer



### NILAI DASAR BERAKHLAK

#### BERORIENTASI PELAYANAN

perbaikan tiada henti

#### HARMONIS

membangun lingkungan kerja yang kondusif

#### ADAPTIF

terus berinovasi dan mengembangkan kreatifitas

#### KOLABORATIF

membangun Kerjasama



### PENGUATAN NILAI ORGANISASI

#### NILAI BerAKHLAK

- Berorientasi pelayanan,
- Harmonis,
- Kolaboratif
- Adaptif



### KONTRIBUSI TERHADAP VISI MISI

Melakukan rapat dengan pimpinan berkontribusi terhadap misi Fkep USK yaitu

- Terlaksananya tata kelola Fakultas Keperawatan yang bersinergi, akuntabel dan terintegrasi.
- Meningkatkan sarana dan prasarana yang efektif berbasis teknologi revolusi industri 4.0

## KEGIATAN 2

Mencari literasi system kerja menu untuk mengunggah dokumen pada website



### OUTPUT

1. Memperoleh referensi pedoman pengelolaan website
2. Dokumentasi kegiatan (foto/video)
3. Screenshot prototipe tampilan fitur website.
4. Dokumentasi kegiatan (foto/video)

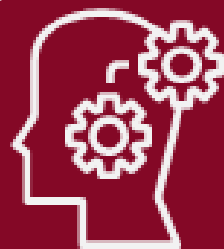

### TAHAPAN KEGIATAN

1. Mencari referensi di sumber internet tentang kebutuhan optimalisasi website
2. Mencari literatur di sumber internet tentang pedoman pengelolaan website
3. Membuat prototipe tampilan website
4. Melakukan kunjungan ke Dinas Komunikasi Informatika & Persandian Aceh



### NILAI DASAR BERAKHLAK

**BERORIENTASI PELAYANAN**  
memenuhi kebutuhan instansi

#### KOMPETEN

terus meningkatkan kemampuan diri

#### ADAPTIF

mengikuti perkembangan teknologi

#### KOLABORATIF

membangun Kerjasama

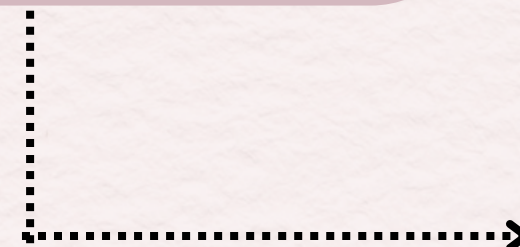

### PENGUATAN NILAI ORGANISASI

NILAI BerAKHLAK

- Berorientasi pelayanan,
- Kompeten
- Kolaboratif
- Adaptif



### KONTRIBUSI TERHADAP VISI MISI

Mencari literasi system kerja menu untuk mengunggah dokumen pada web memberikan kontribusi terhadap misi Fkep yaitu:

- Terlaksananya tata kelola Fakultas Keperawatan yang bersinergi, akuntabel dan terintegrasi.
- Meningkatkan sarana dan prasarana yang efektif berbasis teknologi revolusi industri 4.0

## KEGIATAN 3

Membuat desain menu untuk menggunggah laporan publikasi penelitian dan pengabdian masyarakat yang bisa dilakukan masing-masing oleh dosen pada website fakultas



### OUTPUT

1. Rancangan instrumen berbasis elektronik
2. Fitur/menu untuk menggunggah dokumen yang dapat dilakukan oleh dosen
3. Dokumentasi kegiatan (foto/video))

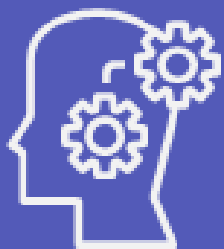

### TAHAPAN KEGIATAN

1. Berkolaborasi dengan ahli IT dan admin fakultas untuk membuat fitur/menu unggah dokumen
2. Uji coba mengunggah dokumen pada fitur tersebut
3. Konsultasi dengan mentor terkait keseluruhan tampilan website



### NILAI DASAR BERAKHLAK

**BERORIENTASI PELAYANAN**  
melakukan perbaikan tiada henti

#### AKUNTABEL

Bertanggung jawab

#### KOMPETEN

terus meningkatkan kemampuan diri

#### HARMONIS

menerima saran & masukan

#### ADAPTIF

mengembangkan kreatifitas

#### KOLABORATIF

memberi kesempatan pihak lain



### PENGUATAN NILAI ORGANISASI

#### NILAI BerAKHLAK

- Berorientasi pelayanan,
- Kompeten
- Kolaboratif
- Adaptif



### KONTRIBUSI TERHADAP VISI MISI

Membuat desain menu untuk menggunggah laporan publikasi penelitian dan pengabdian masyarakat yang bisa dilakukan masing-masing oleh dosen pada website Fakultas Keperawatan memberikan kontribusi terhadap misi FKep USK yaitu

- Terlaksananya tata kelola Fakultas Keperawatan yang bersinergi, akuntabel dan terintegrasi.
- Meningkatkan sarana dan prasarana yang efektif berbasis teknologi revolusi industri 4.0

## KEGIATAN 4

Melakukan sosialisasi dan promosi pengunggahan dokumen pada website fakultas



### OUTPUT

1. Alur bagan pengisian dokumen ke website
2. Jadwal/susunan kegiatan sosialisasi
3. Catatan hasil diskusi serta dokumentasi kegiatan sosialisasi & promosi dalam bentuk foto/video

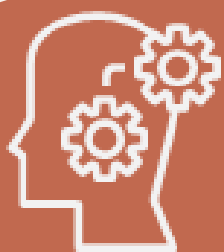

### TAHAPAN KEGIATAN

1. Menyusun petunjuk teknis pengisian dokumen pada website
2. Pelaksanaan sosialisasi pemanfaatan website
3. Mendampingi pelaksanaan pemanfaatan website untuk mengunggah dokumen penelitian dan pengabdian kepada masyarakat



### NILAI DASAR BERAKHLAK

#### AKUNTABEL

Bertanggung jawab

#### KOMPETEN

membantu orang lain belajar untuk mengunggah dokumen

#### HARMONIS

membentuk lingkungan kerja yang harmonis

#### ADAPTIF

mengembangkan kreatifitas dengan membuat desain alur semenarik mungkin



### PENGUATAN NILAI ORGANISASI

#### NILAI BerAKHLAK

- Akuntabel
- Kompeten
- Harmonis
- Adaptif
- Kolaboratif



### KONTRIBUSI TERHADAP VISI MISI

Melakukan sosialisasi dan promosi pengunggahan dokumen pada website fakultas berkontribusi terhadap visi FKep USK yaitu Menjadi Fakultas Keperawatan Islami, Inovatif dan Termuka Berbasis Komunitas di Asia Tenggara pada tahun 2024.

## KEGIATAN 5

### Melakukan evaluasi dan pemeliharaan berkelanjutan



#### OUTPUT

1. Dokumentasi hasil evaluasi dalam bentuk foto/screenshoot
2. Kritik dan saran dari survey
3. Laporan evaluasi
4. Pengelolaan website berkelanjutan

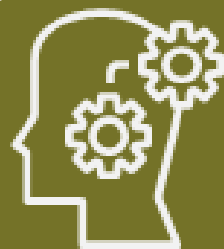

#### TAHAPAN KEGIATAN

1. Melakukan survei evaluasi melalui google form
2. Melakukan evaluasi bersama tim
3. Melaporkan evaluasi kegiatan kepada atasan
4. Melakukan pemeliharaan berkelanjutan



#### NILAI DASAR BERAKHLAK

**BERORIENTASI PELAYANAN**  
melakukan perbaikan tiada henti

**AKUNTABEL**  
Bertanggung jawab



#### PENGUATAN NILAI ORGANISASI

##### NILAI BerAKHLAK

- Berorientasi pelayanan
- Akuntabel
- Kompeten
- Harmonis



#### KONTRIBUSI TERHADAP VISI MISI

Melakukan evaluasi dan pemeliharaan berkelanjutan memberikan kontribusi terhadap misi FKep USK yaitu

- Terlaksananya tata kelola Fakultas Keperawatan yang bersinergi, akuntabel dan terintegrasi.
- Meningkatkan sarana dan prasarana yang efektif berbasis teknologi revolusi industri 4.0

# JADWAL KEGIATAN AKTUALISASI

No	Kegiatan	Oktober				November	
		Minggu ke-				Minggu ke-	
		1	2	3	4	5	6
1	Melakukan rapat dengan pimpinan	1-6 Oktober					
2	Mencari literasi system kerja menu untuk mengunggah dokumen pada website	7-14 Oktober					
3	Membuat desain menu untuk mengunggah laporan publikasi penelitian dan pengabdian masyarakat yang bisa dilakukan masing-masing oleh dosen pada website fakultas		15- 30 Oktober				
4	Melakukan sosialisasi dan promosi pengisian dokumen pada website fakultas					31 Okt - 4 Nov	
5	Melakukan evaluasi dan pemeliharaan berkelanjutan					5 -12 November	



Thank you for  
listening!